

2022-2023 國際扶輪 3502 地區
第二屆扶輪公益盃羽球聯誼邀請賽

報
名
簡
章

2022-2023 國際扶輪 3502 地區第二屆公益盃羽球聯誼邀請賽

籌備委員會組織表

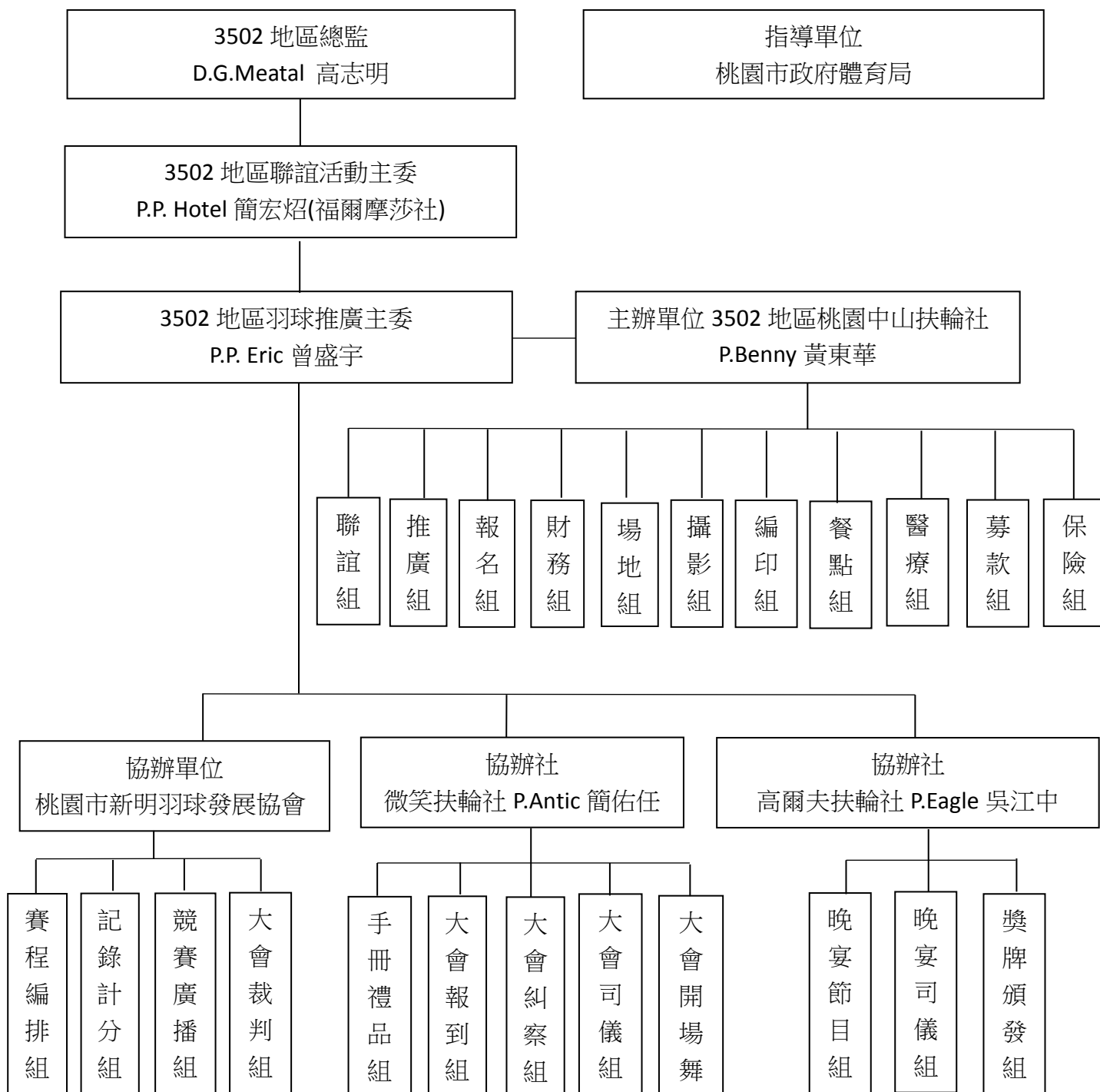

2022-2023 國際扶輪 3502 地區第二屆公益盃羽球聯誼邀請賽

比賽辦法

羽球是最符合國際扶輪家庭聯誼的運動，國際扶輪 3502 地區羽球聯誼邀請賽，將於本年度舉辦第二屆公益盃羽球聯誼邀請賽，為鼓勵社友運動健身、家庭聯誼，並促進友誼及情感交流，並結合公益活動「資助國民中學羽球隊菁英計畫」，推動羽球菁英向下扎根活動，敬邀社友及寶眷踴躍報名參加「2022-2023 國際扶輪 3502 地區第二屆公益盃羽球聯誼邀請賽」。

資助國民中學羽球隊菁英計畫

推動羽球菁英向下扎根活動

計畫目標--中長期資助區域國中羽球隊，培育羽球選手，提供比賽相關費用，讓學生多參與各項比賽以吸取更多的比賽經驗。

計畫內容-- 每年舉辦國際扶輪 3502 地區公益盃羽球聯誼邀請賽暨募款活動。
募款所得全數資助區域國中羽球隊。

募款活動--

~~~盼各界共襄盛舉，一同來參與此次『3502 地區羽球聯誼邀請賽』~~~

活動當天於報到處設立募款櫃檯，當日募款所得，將全數捐贈給區域國中羽球隊。

指導單位--桃園市政府體育局、國際扶輪 3502 地區

主辦單位--桃園中山扶輪社

協辦單位--桃園市中壢新明羽球發展協會  
桃園市中壢國民運動中心

贊助單位--國際扶輪 3502 地區辦公室及各扶輪社

比賽日期--2022 年 12 月 10 日，星期六 時間 (07:00~18:00)

比賽場地--桃園市中壢國民運動中心-羽球館(桃園市中壢區三光路 350 號)  
電話 03-4951930

晚宴時間--2021/12/10(六)18:30-21:30

晚宴地點--中壢錦家御宴餐廳(桃園市中壢區中山路 88 號 4F)

報名費用--

團體賽--每隊報名不超過 7 位 (至少 6 人)，新臺幣 4000 元/隊 (不含晚宴餐費)

個人賽--每組 2 位，新臺幣 1200 元/組 (不含晚宴餐費)

以上報名費用含場地費、球資、獎品、獎牌、午餐及公共意外險。

選手及來賓如欲參加晚宴，每人收費 600 元(12 歲以下免費)，敬請踴躍報名參加。

參賽資格-- 2022 年 10 月 31 日（星期一）之前，含已佩章完竣之各地區各扶輪社社友、社友之尊寶眷、扶青社、扶少團及交換學生。

報名手續--

1、報名截止日期--2022 年 10 月 31 日（星期一）17：00

2、報名方式：

請正確填寫報名表後，將報名表 E-mail 寄至桃園中山扶輪社

Email：s1878@ms57.hinet.net

聯絡人：2022~2023 年度 3502 地區羽毛球推廣主委 P.P. Eric 曾盛宇-0915-661878

報名專線:03-4561878(溫小姐)

抽籤日期--2022 年 11 月 14 日（星期一）20：00

抽籤地點--桃園中山扶輪社例會地點「錦家御宴餐廳」桃園市中壢區中山路 88 號 B1

參賽者如未能親自到場抽籤，將由主辦單位代抽。

賽程公告：2022 年 11 月 28 日（星期一）

報名費繳費方式：

報名匯款帳戶：

（銀行代號 013）國泰世華銀行- 北中壢分行

帳號：221-03-001061-9

戶名：桃園市桃園中山扶輪社黃東華

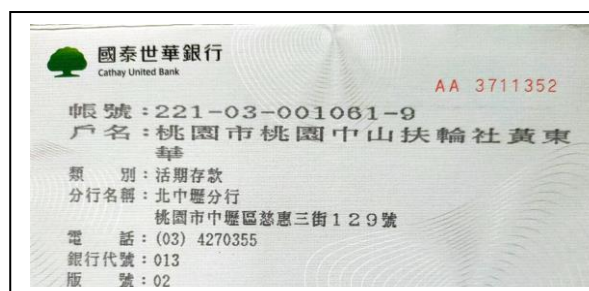

報名費及餐費匯款截止日期--2022 年 11 月 4 日(星期五)17:00 前，逾期恕不受理。

請匯款人於備註欄註明匯款單位，例如：桃園中山扶輪社，請備註「中山社」即可，避免留言過長收款存摺無法完整顯示。

報名確認，請填妥報名表，連同繳費之匯款收據一併 E-mail 至桃園中山扶輪社

E-mail：s1878@ms57.hinet.net

再次確認已完成報名手續。報名後一律不退回報名費。

\*贊助明細刊登於競賽手冊及現場公告之，歡迎各社友、單位踴躍贊助。

\*本競賽規則如有未盡事宜，得由主辦單位隨時修訂公佈之。

\*請各地區、各社於活動當天攜帶「各社活動旗」乙面，以利拍照。

\*請各參賽者攜帶「毛巾及環保杯」，現場有飲水機可供使用。

活動當日晚上舉行聯誼晚宴，敬請踴躍報名參加，餐費每人 600 元(12 歲以下免費)。參賽選手將在晚宴中進行摸彩及頒發優勝獎品及獎牌，未能參加晚宴的選手，優勝獎品及獎牌將另行寄送或由同隊選手代領。

晚宴時間--2022/12/10(六)18:30-21:30

晚宴地點--錦家御宴餐廳(桃園市中壢區中山路 88 號 4F)

餐廳電話--03-4272999

- \*敬請各位多利用大眾交通工具及盡量共乘。
- \*並請遵守「開車不喝酒、喝酒不開車」規則。
- \*特別注意事項：

1. 比賽當天所有工作人員及選手進入場館時，須測量體溫並應保持適當社交距離及配戴口罩，並請安排工作人員至入口處協助進場實名登記。
2. 場館禁用 1 次性及免洗餐具，敬請選手自備茶杯。場館全面禁止吸煙。
3. 活動辦理提供所有人員名冊，給桃園市政府體育局備查。

## 比賽項目

### 團體組--

1. 分為「全台地區團體組」及「3502 一般團體組」，男女不限。
2. 全台地區團體組--限各地區聯隊為主或用社名組隊不得跨區組隊，不限組數。
3. 3502 一般團體組--一般中、初級為報名對象以 3502 各分區或社為單位，可跨分區組隊，不限組數。
4. 如有報名「全台地區團體組」之社友寶眷，則不得再報名「3502 一般團體組」。
5. 若全台地區團體組報名 2 組以上，請於報名表註明「\*\*\*\*地區-地區團體組 -1、\*\*\*\*地區-地區團體組-2」。
6. 若 3502 一般團體組各分區報名 2 組以上，請於報名表註明\*\*\*\*分區-一般團體組-1、\*\*\*\*分區-一般團體組-2...等。

**個人組--** 僅邀請 3502 地區社友、尊寶眷、扶青社、扶少團及交換學生。及寶眷報名參加。

「甲組及乙組隊伍」不得跨分區報名組合，歡樂組可跨分區報名組合。每組別至少四隊，不滿四隊，主辦單位有權利將其併入其他組別比賽。

### 1.男雙--

甲組男雙--曾經於一般正式羽球比賽獎項前四名者為報名對象，如有報名「地區團體組」，每位只限報名一組。

乙組男雙--一般中、初級為報名對象，包括有報名「一般團體組」，每位只限報名一組。

### 2.女雙--

甲組女雙--曾經於一般正式羽球比賽獎項前四名者為報名對象，如有報名「地區團體組」，每位只限報名一組。

乙組女雙--一般中、初級為報名對象，包括有報名「一般團體組」，每位只限報名一組。

### 3.混雙--

甲組混雙--歷屆比賽獎項前四名者為報名對象，如有報名「地區團體組」，每位只限報名一組。

乙組混雙--一般中、初級為報名對象，包括有報名「一般團體組」，每位只限報名一組。

### 4.歡樂組--

以一般初學者社友為對象，包括有報名「一般團體組」，每位只限報名一組，歡樂組不分甲乙組及男女。

#### 5.夫妻組--

社友及其尊寶眷為報名對象，包括有報名「一般團體組」，每位只限報名一組，夫妻組不分甲乙組。

■參加者請於報名時提供「身分證明文件」。

#### 6.親子組--

社友或其尊寶眷與直系子女或孫子女為報名對象，包括有報名「一般團體組」，每位只限報名一組，親子組不分甲乙組。

■限子女年齡 15 歲以下學生，其子女年齡 16 歲以上學生非專業選手身分，可報名男雙、女雙、混雙，專業選手請報名甲組賽事。

■參加者請於報名時提供「身分證明文件」。

#### 7.長青組--

社友或其尊寶眷年滿 55 歲以上為報名對象，不分男女，包括有報名「一般團體組」，每位只限報名一組長青組不分甲乙組。

■參加者請於報名時提供「身分證明文件」。

**註:1.**每人限報名團體組一項及個人組一項（女雙、男雙、混雙、夫妻組、親子組、歡樂組）或個人組兩項，共二項比賽。

2. 選手逾時 5 分鐘尚未到比賽場地出賽，視為棄權。若遇有撞場狀況，請自行至競賽記錄組登記，競賽記錄組將與裁判長協商並調整比賽時間及場地，球員不得有異議。
3. 各參賽者領隊於比賽前 30 分鐘集合召開領隊會議，若臨時更換參賽選手，僅可以扶輪社友為主，且參賽不得超過兩組。
4. 比賽當日請穿著年度運動服裝，若無當年度運動服裝者，可穿著其它年度運動服。

## 比賽細則

1. 計分方式採用中華民國羽球協會公佈之最新羽球規則，落地得分新制，採用單局 21 分 11 分交換場地，20 分平不加分先得 21 分者為勝。(視報名隊數，必要時可增加為 25 分或 31 分一局)
2. 團體賽均採雙打三點制，每隊 3 點需全部出賽，以新制 21 分或 25 或 31 分計算，平分不加分，一局定勝負，以三點總得分多者為勝，不得兼點，比賽賽制視參加人數多寡由大會採分組制或循環制。
  - (1) 勝一場得 2 個積分，敗一場得一個積分，棄權得 0 個積分:積分多者為勝。
  - (2) 隊積分相等，以該 2 隊對戰時之勝隊獲勝。
  - (3) 3 隊以上積分相等，以積分相等之相關隊伍，比賽結果依下列順序判定:
    - (3.1) (勝點和)-(負點和)之差，大者為勝，若再相等則以下判定。
    - (3.2)(勝分和)/(負分和)之商，大者為勝，若再相等則以下判定。
    - (3.3)若再相等，則由裁判長抽籤決定之。

凡中途棄權退出比賽或經大會判定失格之球隊，其比賽成績不予計算，以後之出賽權亦予取消。
3. 比賽用球為大會指定之比賽球。

## 比賽獎勵

1. 當日頒發團體組、個人組第一至四名獎牌及獎品。
2. 參賽選手（不包含觀賽者來賓）均由主辦單位提供午餐一份。

## 公共意外責任險

本會賽事投保公共意外責任險（300 萬元），承保範圍說明如下：

1. 被保險人因在保險期間內發生下列意外事故所致第三人體傷、死亡或第三人 財物損害，依法應負賠償責任，而受賠償請求時，本活動委託辦理之保險公司對保險人負賠償之責：
  - A: 被保險人或工作人員：本次比賽保險單在明知比賽場地及活動期間發生之意外事故。
  - B: 被保險人在競賽路線之建築物、通道、機器或其他工作物所發生之意外事故。
2. 特別不保事項：
  - A: 個人疾病導致運動傷害（例如：膝蓋扭傷、阿基里斯腱斷裂...等）。
  - B: 因個人體質或因自身心血管所至之症狀，例如：休克、心臟病...等。
3. 本活動為參賽者投保公共意外責任險，對於參賽者本身疾患引起之病症不在承保範圍內所有細節依投保公司之保險契約為準），參賽者如另有需要，請自行辦理個人人身意外保險等。

# 2022-2023 國際扶輪 3502 地區第二屆公益盃羽球聯誼邀請賽

## 團體組報名表

地區：\_\_\_\_\_ 分區/社名：\_\_\_\_\_

領隊代表姓名：\_\_\_\_\_ Nickname：\_\_\_\_\_

連絡電話：\_\_\_\_\_ 行動電話：\_\_\_\_\_

報名組別： 全台地區團體組， 3502 一般團體組

團體名稱：\_\_\_\_\_

| 編號 | 姓名 | Nickname | 性別 | 出生<br>年月日 | 參加晚宴                     | 不參加晚宴                    | 素食                       |
|----|----|----------|----|-----------|--------------------------|--------------------------|--------------------------|
| 1  |    |          |    |           | <input type="checkbox"/> | <input type="checkbox"/> | <input type="checkbox"/> |
| 2  |    |          |    |           | <input type="checkbox"/> | <input type="checkbox"/> | <input type="checkbox"/> |
| 3  |    |          |    |           | <input type="checkbox"/> | <input type="checkbox"/> | <input type="checkbox"/> |
| 4  |    |          |    |           | <input type="checkbox"/> | <input type="checkbox"/> | <input type="checkbox"/> |
| 5  |    |          |    |           | <input type="checkbox"/> | <input type="checkbox"/> | <input type="checkbox"/> |
| 6  |    |          |    |           | <input type="checkbox"/> | <input type="checkbox"/> | <input type="checkbox"/> |
| 7  |    |          |    |           | <input type="checkbox"/> | <input type="checkbox"/> | <input type="checkbox"/> |

備註：

1. 全台地區團體組--限各地區聯隊為主或用社名組隊不得跨區組隊，不限組數。
2. 3502 一般團體組--一般中、初級為報名對象以 3502 各分區或社為單位，可跨分區組隊，不限組數。
3. \*如有報名「全台地區團體組」之社友寶眷，則不得再報名「3502 一般團體組」。
4. \*若全台地區團體組報名 2 組以上，請於報名表註明「xxxx 地區-地區團體組 -1、xxxx 地區-地區團體組-2，例如：3481 地區-地區團體組-1、3481 地區-地區團體組-2....」。
5. 若 3502 一般團體組各分區報名 2 組以上，請於報名表註明「xxxx 分區-一般團體組-1、xxxx 分區-一般團體組-2...等」，例如:3502 第二分區-一般團體組-1、3502 第二分區-一般團體組-2.....」。
6. 每人限報名團體組一項及個人組一項（女雙、男雙、混雙、夫妻組、親子組、歡樂組）或個人組兩項，共二項比賽。
7. 團體賽均採雙打三點總分制，總分高者為勝，不得兼點，比賽賽制視參加人數多寡由大會採分組制或循環制。（詳細計分方式，請見比賽細則第二項）



2022-2023 國際扶輪 3502 地區第二屆公益盃羽球聯誼邀請賽

個人組報名表

分區：\_\_\_\_\_ 社/社名：\_\_\_\_\_

領隊代表姓名：\_\_\_\_\_ Nickname：\_\_\_\_\_

連絡電話：\_\_\_\_\_ 行動電話：\_\_\_\_\_

| 編號 | 組別                            | 姓名 | Nickname | 性別 | 出生<br>年月日 | 參加晚宴                     | 不參加晚宴                    | 素食                       |
|----|-------------------------------|----|----------|----|-----------|--------------------------|--------------------------|--------------------------|
| 1  | <input type="checkbox"/> 甲組男雙 |    |          |    |           | <input type="checkbox"/> | <input type="checkbox"/> | <input type="checkbox"/> |
|    | <input type="checkbox"/> 乙組男雙 |    |          |    |           | <input type="checkbox"/> | <input type="checkbox"/> | <input type="checkbox"/> |
| 2  | <input type="checkbox"/> 甲組女雙 |    |          |    |           | <input type="checkbox"/> | <input type="checkbox"/> | <input type="checkbox"/> |
|    | <input type="checkbox"/> 乙組女雙 |    |          |    |           | <input type="checkbox"/> | <input type="checkbox"/> | <input type="checkbox"/> |
| 3  | <input type="checkbox"/> 甲組混雙 |    |          |    |           | <input type="checkbox"/> | <input type="checkbox"/> | <input type="checkbox"/> |
|    | <input type="checkbox"/> 乙組混雙 |    |          |    |           | <input type="checkbox"/> | <input type="checkbox"/> | <input type="checkbox"/> |
| 4  | 歡樂組                           |    |          |    |           | <input type="checkbox"/> | <input type="checkbox"/> | <input type="checkbox"/> |
|    |                               |    |          |    |           | <input type="checkbox"/> | <input type="checkbox"/> | <input type="checkbox"/> |
| 5  | 夫妻組                           |    |          |    |           | <input type="checkbox"/> | <input type="checkbox"/> | <input type="checkbox"/> |
|    |                               |    |          |    |           | <input type="checkbox"/> | <input type="checkbox"/> | <input type="checkbox"/> |
| 6  | 親子組                           |    |          |    |           | <input type="checkbox"/> | <input type="checkbox"/> | <input type="checkbox"/> |
|    |                               |    |          |    |           | <input type="checkbox"/> | <input type="checkbox"/> | <input type="checkbox"/> |
| 7  | 長青組                           |    |          |    |           | <input type="checkbox"/> | <input type="checkbox"/> | <input type="checkbox"/> |
|    |                               |    |          |    |           | <input type="checkbox"/> | <input type="checkbox"/> | <input type="checkbox"/> |

備註：

1. 每人限報名團體組一項及個人組一項（女雙、男雙、混雙、夫妻組、親子組、歡樂組及長青組）或個人組兩項，共二項比賽。