

# 國際扶輪 3502 地區 2024-2025 年度 第四屆扶輪公益盃羽球聯誼邀請賽

2024.09.12 版本

## 報 名 簡 章

# 國際扶輪 3502 地區 24-25 年度第四屆公益盃羽球聯誼邀請賽

## 籌備委員會組織表

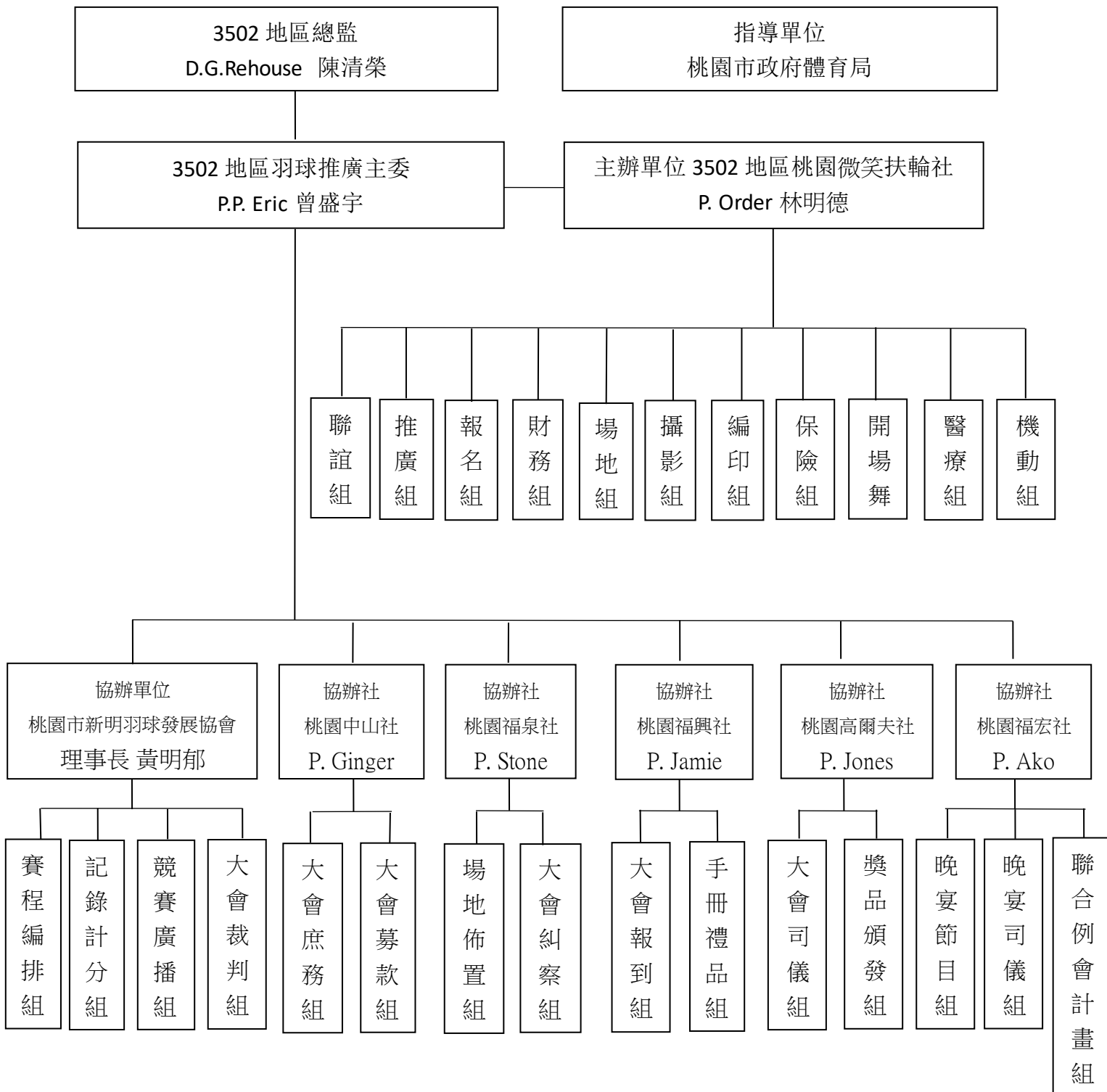

# 國際扶輪 3502 地區 24-25 年度第四屆公益盃羽球聯誼邀請賽

## 比賽辦法

羽球是最符合國際扶輪家庭聯誼的運動，國際扶輪 3502 地區羽球聯誼邀請賽，將於本年度舉辦第四屆公益盃羽球聯誼邀請賽，透過 2024 巴黎奧運麟洋蟬聯冠軍、與世界羽球巨星小戴的熱潮，鼓勵社友運動健身、家庭聯誼，並促進友誼及情感交流，並結合公益活動「資助新明國民中學羽球隊菁英計畫」，推動羽球菁英向下扎根活動，敬邀社友及寶眷踴躍報名參加「2024-2025 國際扶輪 3502 地區第四屆公益盃羽球聯誼邀請賽」。

### 資助新明國民中學羽球隊菁英計畫

推動羽球菁英向下扎根活動

計畫目標－中長期資助區域國中羽球隊，培育羽球選手，提供比賽相關費用，讓學生多參與各項比賽以吸取更多的比賽經驗。

計畫內容－每年舉辦國際扶輪 3502 地區公益盃羽球聯誼邀請賽暨募款活動。  
募款所得全數資助區域國中羽球隊。

募款活動－

~~~盼各界共襄盛舉，一同來參與此次『3502 地區羽球聯誼邀請賽』~~~

活動當天於報到處設立募款櫃檯，當日募款所得，將全數捐贈給區域國中羽球隊。

指導單位－桃園市政府體育局、國際扶輪 3502 地區

主辦單位－桃園微笑扶輪社

協辦單位－桃園市中壢新明羽球發展協會

桃園中山扶輪社

桃園高爾夫扶輪社

桃園福宏扶輪社

桃園福興扶輪社

桃園福泉扶輪社

贊助單位－國際扶輪 3502 地區辦公室及各扶輪社

比賽日期－2024 年 11 月 30 日（星期六）08：00～17：00

比賽場地－富暘羽球育樂旗艦館（桃園市蘆竹區大華北街 170 巷 27 號）

電話：0972-789-578

晚宴時間－2024 年 11 月 30 日（星期六）18：00～21：00

晚宴地點－青埔鵝莊二樓（桃園市中壢區永能路 312 號 2 樓）

※3502 地區各社行政費用－

**\*社友 30 人以下 5,000 元\* (各社免費報名 2 項個人賽事、招待 2 人晚宴)**

每社可派 2 組共 4 人(社友、寶眷、扶青、扶少、RYE 學生皆可)，免報名費參加。

**\*社友 31 人以上 1 萬元 \* (各社免費報名 4 項個人賽事或 1 項團體賽事、招待 4 人晚宴)**

每社可派 4 組社友共 8 人(社友、寶眷、扶青、扶少、RYE 學生皆可)，免報名費參加。

匯入銀行：聯邦銀行-南桃園分行

戶名：桃園市國際扶輪 3502 地區聯合會陳清榮

帳號：090-10-0020171

( 煩請注意每個活動匯款帳號均不同，匯款時，請務必註明所屬社或後 5 碼，以利核對，謝謝！ )

※報名費用－(超過行政費用免費組數，請以此報名)

團體賽－每隊報名不超過 8 位 (至少 6 人)，新臺幣 4000 元/隊 (不含晚宴餐費)

個人賽－每組 2 位，新臺幣 1200 元/組 (不含晚宴餐費)

以上報名費用含場地費、球資、獎品、獎牌、午餐及公共意外險。

選手及來賓如欲參加晚宴，每人收費 800 元 (12 歲以下免費)，敬請踴躍報名參加。

參賽資格－2024 年 10 月 31 日 (星期四) 之前，含已佩章完竣之各地區各扶輪社社友、社友之尊寶眷、扶青社、扶少團及交換學生。

報名手續－

1、報名截止日期－2024 年 10 月 18 日 (星期五) 17:00

2、報名方式：

請正確填寫報名表後，將報名表 E-mail 寄至桃園微笑扶輪社

Email：[rcots3502@gamil.com](mailto:rcots3502@gamil.com)

聯絡人：2024-2025 年度 3502 地區羽毛球推廣主委 P.P. Eric 曾盛宇－0915-661878

報名專線：0958-368752 (桃園微笑社 C.P. Wings 李韻慈)

抽籤日期－2024 年 11 月 04 日 (星期一) 20:00

抽籤地點－桃園中山扶輪社例會地點「錦家御宴餐廳」桃園市中壢區中山路 88 號 B1

參賽者如未能親自到場抽籤，將由主辦單位代抽。

賽程公告：2024 年 11 月 15 日 (星期五)

報名費繳費方式：

銀行：第一銀行桃園分行

代號：007

戶名：桃園市桃園微笑扶輪社

帳號：271-10-366352



報名費及餐費匯款截止日期－2024 年 10 月 18 日 (星期五) 17:00 前，逾期恕不受理。

請匯款人於備註欄註明匯款單位，例如：桃園微笑扶輪社，請備註「微笑社」即可，避免留言過長收款存摺無法完整顯示。

報名確認，請填妥報名表，連同繳費之匯款收據一併 E-mail 至桃園微笑扶輪社

E-mail：[rcots3502@gamil.com](mailto:rcots3502@gamil.com)

再次確認已完成報名手續。報名後一律不退回報名費。

- \*贊助明細刊登於競賽手冊及現場公告之，歡迎各社友、單位踴躍贊助。
- \*本競賽規則如有未盡事宜，得由主辦單位隨時修訂公佈之。
- \*請各地區、各社於活動當天攜帶「各社活動旗」乙面，以利拍照。
- \*請各參賽者攜帶「毛巾及環保杯」，現場有飲水機可供使用。
- \*現場也會販售「公益環保杯\$50/個」，所得金額全部捐給「新明國中羽球隊」。

活動當日晚上舉行聯誼晚宴，敬請踴躍報名參加，餐費每人 800 元（12 歲以下免費）含酒水。參賽選手將在晚宴中進行摸彩及頒發優勝獎品及獎牌，未能參加晚宴的選手，優勝獎品及獎牌將另行寄送或由同隊選手代領。

晚宴時間－2024 年 11 月 30 日（星期六）18：00～21：00

晚宴地點－青埔鵝莊二樓（桃園市中壢區永能路 312 號 2 樓）

餐廳電話：03-287-0222

- \*敬請各位多利用大眾交通工具及盡量共乘。
- \*並請遵守「開車不喝酒、喝酒不開車」規則。
- \*特別注意事項：

- 1、場館禁用一次性及免洗餐具，敬請選手自備茶杯。場館全面禁止吸煙。
- 2、活動辦理提供所有人員名冊，給桃園市政府體育局備查。

## 場地介紹

【比賽場地】富陽羽球育樂旗艦館（桃園市蘆竹區大華北街 170 巷 27 號）

※全台最新最美最高級的球館，共有 22 面場地，歡迎選手們一起來朝聖和體驗好的球場！



【晚宴地點】青埔鵝莊二樓（桃園市中壢區永能路 312 號 2 樓）

※晚宴一定要參加！除了有在地美食、精彩的節目，還有限量款球具摸彩和不怕你挑戰的歡唱喔！※



# 比賽項目

## 團體組

1. 分為「全台地區團體組」及「3502 一般團體組」，男女不限。
2. 全台地區團體組—限各地區聯隊為主或用社名組隊不得跨區組隊，不限組數。
3. 3502 一般團體組—一般中、初級為報名對象以 3502 各分區或社為單位，可跨分區組隊，不限組數。
4. 若全台地區團體組報名 2 組以上，請於報名表註明「\*\*\*\*地區-地區團體組-A 隊、\*\*\*\*地區-地區團體組- B 隊」。
5. 若 3502 一般團體組各分區報名 2 組以上，請於報名表註明\*\*\*\*分區-一般團體組- A 隊、\*\*\*\*分區-一般團體組- B 隊…等。

## 個人組

僅邀請 3502 地區社友、尊寶眷、扶青社、扶少團及交換學生及寶眷報名參加。  
「甲組、乙組、3P 隊伍」不得跨分區報名組合，歡樂組可跨分區報名組合。  
每組別至少四隊，不滿四隊，主辦單位有權利將其併入其他組別比賽。

### 1.男雙組

- 甲組男雙：曾經於一般正式羽球比賽獎項前四名者為報名對象，如有報名「團體組」，每位只限報名一組。
- 乙組青壯：一般中、初級為報名對象，包括有報名「團體組」，每位只限報名一組。
- 乙組長青：社友或其尊寶眷年滿 55 歲以上，兩位選手年齡加起來>115 歲為報名對象。
- 參加者請於報名時提供「身分證明文件」。

### 2.女雙組

- 甲組女雙：曾經於一般正式羽球比賽獎項前四名者為報名對象，如有報名「團體組」，每位只限報名一組。
- 乙組女雙：一般中、初級為報名對象，包括有報名「團體組」，每位只限報名一組。
- ※甲組併入乙組讓六分※

### 3.混雙組

- 甲組混雙：歷屆比賽獎項前四名者為報名對象，如有報名「團體組」，每位只限報名一組。
- 乙組混雙：一般中、初級為報名對象，包括有報名「團體組」，每位只限報一組。

### 4.歡樂組

- 歡樂青壯：以一般初學者社友為對象，包括有報名「團體組」，每位只限報名一組，歡樂組不分 甲乙組及男女。球齡：3 個月以上。
- 歡樂長青：社友或其尊寶眷年滿 55 歲以上，兩位選手年齡加起來>115 歲為報名對象。
- 參加者請於報名時提供「身分證明文件」。

### 5.新手組

以初學三個月內或平時無從事羽球活動的新鮮人為報名對象，包括有報名「團體組」，每位只限報名一組，新手組不分 甲乙組及男女。

## 6.夫妻組

社友及其尊寶眷為報名對象，包括有報名「團體組」，每位只限報名一組，夫妻組不分甲乙組。

■參加者請於報名時提供「身分證明文件」。

## 7.親子組

社友或其尊寶眷與直系子女或孫子女為報名對象，包括有報名「團體組」，每位只限報名一組，親子組不分甲乙組。

■限子女年齡 16 歲以下學生，其子女年齡 17 歲以上學生非專業選手身分，可報名男雙、女雙、混雙，專業選手請報名甲組賽事。

■參加者請於報名時提供「身分證明文件」。

## 8.3P 趣味賽組

本趣味賽以推廣 3P 樂趣並以不影響現場賽事為主，採「現場自由報名」，一個隊伍中最少要有一個女性，最多以 10 組為限，由一位裁判專門解說規則，歡迎對 3P 有興趣的參加者，上午 11 點過後，可以到「大會組」報名。

- 註：1.每人限報名團體組一項及個人組兩項（男雙、女雙、混雙、歡樂組、新手組、夫妻組、親子組），或個人組三項，共三項比賽。
- 2.選手逾時 5 分鐘尚未到比賽場地出賽，視為棄權。若遇有撞場狀況，請自行至競賽記錄組登記，競賽記錄組將與裁判長協商並調整比賽時間及場地，球員不得有異議。（為不影響個分區及各社組隊，全台團體組 3502 地區聯隊以徵召方式辦理，故不在最多三組報名限制範圍內）
- 3.各參賽者領隊於比賽前 30 分鐘集合召開領隊會議，若臨時更換參賽選手，僅可以扶輪社友為主。
- 4.比賽當日請穿著年度運動服裝，若無當年度運動服裝者，可穿著其它年度運動服。

## 比賽細則

- 1、計分方式採用中華民國羽球協會公佈之最新羽球規則，落地得分新制，採用單局 21 分 11 分交換場地，20 分平不加分先得 21 分者為勝。(視報名隊數，必要時可增加為 25 分或 31 分一局)
- 2、團體賽均採雙打三點制，每隊 3 點需全部出賽，以新制 21 分或 25 或 31 分計算，平分不加分，一局定勝負，以三點總得分多者為勝，不得兼點，比賽賽制視參加人數多寡由大會採分組制或循環制。
  - 1.勝一場得 2 個積分，敗一場得一個積分，棄權得 0 個積分：積分多者為勝。
  - 2.隊積分相等，以該二隊對戰時之勝隊獲勝。
  - 3.三隊以上積分相等，以積分相等之相關隊伍，比賽結果依下列順序判定：
    - 3-1. (勝點和) - (負點和) 之差，大者為勝，若再相等則以下判定。
    - 3-2. (勝分和) / (負分和) 之商，大者為勝，若再相等則以下判定。
    - 3-3. 若再相等，則由裁判長抽籤決定之。

凡中途棄權退出比賽或經大會判定失格之球隊，其比賽成績不予計算，以後之出賽權亦予取消。
- 3、比賽用球為大會指定之比賽球。

## 比賽獎勵

- 1、當日頒發團體組、個人組第一至四名獎牌及獎品；3P 趣味賽第一名有紀念品。
- 2、參賽選手（不包含觀賽者來賓）均由主辦單位提供午餐、下午茶一份。

## 公共意外責任險

本會賽事投保公共意外責任險（300 萬元），承保範圍說明如下：

- 1、被保險人因在保險期間內發生下列意外事故所致第三人體傷、死亡或第三人 財物損害，依法應負賠償責任，而受賠償請求時，本活動委託辦理之保險公司對保險人負賠償之責：
  - A：被保險人或工作人員：本次比賽保險單在明知比賽場地及活動期間發生之意外事故。
  - B：被保險人在競賽路線之建築物、通道、機器或其他工作物所發生之意外事故。
- 2、特別不保事項：
  - A：個人疾病導致運動傷害（例如：膝蓋扭傷、阿基里斯腱斷裂....等）。
  - B：因個人體質或因自身心血管所至之症狀，例如：休克、心臟病....等。
- 3、本活動為參賽者投保公共意外責任險，對於參賽者本身疾患引起之病症不在承保範圍內（所有細節依投保公司之保險契約為準），參賽者如另有需要，請自行辦理個人人身意外保險等。



# 2024-2025 國際扶輪 3502 地區第四屆公益盃羽球聯誼邀請賽

## 團體組報名表

地區：\_\_\_\_\_ 分區/社名：\_\_\_\_\_

領隊代表姓名：\_\_\_\_\_ Nickname：\_\_\_\_\_

連絡電話：\_\_\_\_\_ 行動電話：\_\_\_\_\_

▲報名組別： 全台地區團體組， 3502 一般團體組(可用行政費報名)

團體名稱：\_\_\_\_\_

| 編號 | 姓名     | Nickname | 性別 | 出生<br>年月日 | 參加晚宴                     | 不參加晚宴                    | 素食                       |
|----|--------|----------|----|-----------|--------------------------|--------------------------|--------------------------|
| 1  |        |          |    |           | <input type="checkbox"/> | <input type="checkbox"/> | <input type="checkbox"/> |
| 2  |        |          |    |           | <input type="checkbox"/> | <input type="checkbox"/> | <input type="checkbox"/> |
| 3  |        |          |    |           | <input type="checkbox"/> | <input type="checkbox"/> | <input type="checkbox"/> |
| 4  |        |          |    |           | <input type="checkbox"/> | <input type="checkbox"/> | <input type="checkbox"/> |
| 5  |        |          |    |           | <input type="checkbox"/> | <input type="checkbox"/> | <input type="checkbox"/> |
| 6  | 最少 6 人 |          |    |           | <input type="checkbox"/> | <input type="checkbox"/> | <input type="checkbox"/> |
| 7  |        |          |    |           | <input type="checkbox"/> | <input type="checkbox"/> | <input type="checkbox"/> |
| 8  |        |          |    |           | <input type="checkbox"/> | <input type="checkbox"/> | <input type="checkbox"/> |

備註：

1. 全台地區團體組—限各地區聯隊為主或用社名組隊不得跨區組隊，不限組數。
2. 3502 一般團體組—一般中、初級為報名對象以 3502 各分區或社為單位，可跨分區組隊，不限組數。
3. \*若全台地區團體組報名 2 組以上，請於報名表註明「xxxx 地區-地區團體組 -1、xxxx 地區-地區團體組-2，例如：3481 地區-地區團體組-1、3481 地區-地區團體組-2....」。
4. 若 3502 一般團體組各分區報名 2 組以上，請於報名表註明「xxxx 分區-一般團體組-1、xxxx 分區-一般團體組-2...等」，例如：3502 第二分區-一般團體組-1、3502 第二分區-一般團體組-2.....」。
5. 每人限報名團體組一項及個人組二項（男雙、女雙、混雙、歡樂組、新手組、夫妻組、親子組）或個人組三項，共三項比賽。（為不影響個分區及各社組隊，全台團體組 3502 地區聯隊以徵召方式辦理，故不在最多三組報名限制範圍內）
6. 團體賽均採雙打三點總分制，總分高者為勝，不得兼點，比賽賽制視參加人數多寡由大會採分組制或循環制。（詳細計分方式，請見比賽細則第二項）

# 2024-2025 國際扶輪 3502 地區第四屆公益盃羽球聯誼邀請賽

## 個人組報名表

分區：\_\_\_\_\_ 社/社名：\_\_\_\_\_

領隊代表姓名：\_\_\_\_\_ Nickname：\_\_\_\_\_

連絡電話：\_\_\_\_\_ 行動電話：\_\_\_\_\_

### ▲行政費報名：

行政費 30 人以下 (各社免費報名 2 項個人賽事、招待 2 人晚宴)

行政費 31 人以上 (各社免費報名 4 項個人賽事或 1 項團體賽事、招待 4 人晚宴)

| 編號 | 組別                            | 姓名 | Nickname | 性別 | 出生<br>年月日 | 參加晚宴                     | 不參加晚宴                    | 素食                       |
|----|-------------------------------|----|----------|----|-----------|--------------------------|--------------------------|--------------------------|
| 1  | <input type="checkbox"/> 甲組男雙 |    |          |    |           | <input type="checkbox"/> | <input type="checkbox"/> | <input type="checkbox"/> |
|    | <input type="checkbox"/> 乙組男雙 |    |          |    |           | <input type="checkbox"/> | <input type="checkbox"/> | <input type="checkbox"/> |
|    | <input type="checkbox"/> 乙組長青 |    |          |    |           | <input type="checkbox"/> | <input type="checkbox"/> | <input type="checkbox"/> |
| 2  | <input type="checkbox"/> 甲組女雙 |    |          |    |           | <input type="checkbox"/> | <input type="checkbox"/> | <input type="checkbox"/> |
|    | <input type="checkbox"/> 乙組女雙 |    |          |    |           | <input type="checkbox"/> | <input type="checkbox"/> | <input type="checkbox"/> |
| 3  | <input type="checkbox"/> 甲組混雙 |    |          |    |           | <input type="checkbox"/> | <input type="checkbox"/> | <input type="checkbox"/> |
|    | <input type="checkbox"/> 乙組混雙 |    |          |    |           | <input type="checkbox"/> | <input type="checkbox"/> | <input type="checkbox"/> |
| 4  | <input type="checkbox"/> 歡樂組  |    |          |    |           | <input type="checkbox"/> | <input type="checkbox"/> | <input type="checkbox"/> |
|    | <input type="checkbox"/> 歡樂長青 |    |          |    |           | <input type="checkbox"/> | <input type="checkbox"/> | <input type="checkbox"/> |
| 5  | 新手組                           |    |          |    |           | <input type="checkbox"/> | <input type="checkbox"/> | <input type="checkbox"/> |
|    |                               |    |          |    |           | <input type="checkbox"/> | <input type="checkbox"/> | <input type="checkbox"/> |
| 6  | 夫妻組                           |    |          |    |           | <input type="checkbox"/> | <input type="checkbox"/> | <input type="checkbox"/> |
|    |                               |    |          |    |           | <input type="checkbox"/> | <input type="checkbox"/> | <input type="checkbox"/> |
| 7  | 親子組                           |    |          |    |           | <input type="checkbox"/> | <input type="checkbox"/> | <input type="checkbox"/> |
|    |                               |    |          |    |           | <input type="checkbox"/> | <input type="checkbox"/> | <input type="checkbox"/> |
| 8  | 自行贈加                          |    |          |    |           | <input type="checkbox"/> | <input type="checkbox"/> | <input type="checkbox"/> |
|    |                               |    |          |    |           | <input type="checkbox"/> | <input type="checkbox"/> | <input type="checkbox"/> |
|    | 自行贈加                          |    |          |    |           | <input type="checkbox"/> | <input type="checkbox"/> | <input type="checkbox"/> |
|    |                               |    |          |    |           | <input type="checkbox"/> | <input type="checkbox"/> | <input type="checkbox"/> |
|    | 自行贈加                          |    |          |    |           | <input type="checkbox"/> | <input type="checkbox"/> | <input type="checkbox"/> |
|    |                               |    |          |    |           | <input type="checkbox"/> | <input type="checkbox"/> | <input type="checkbox"/> |

| ☐ 超過行政組數報名                                                                                                    |                   |    |                |    |                                                                                                   |                          |                          |                          |
|---------------------------------------------------------------------------------------------------------------|-------------------|----|----------------|----|---------------------------------------------------------------------------------------------------|--------------------------|--------------------------|--------------------------|
| 編號                                                                                                            | 組別                | 姓名 | Nickname       | 性別 | 出生<br>年月日                                                                                         | 參加晚宴                     | 不參加晚宴                    | 素食                       |
| 1                                                                                                             | 自行贈加              |    |                |    |                                                                                                   | <input type="checkbox"/> | <input type="checkbox"/> | <input type="checkbox"/> |
|                                                                                                               |                   |    |                |    |                                                                                                   | <input type="checkbox"/> | <input type="checkbox"/> | <input type="checkbox"/> |
| 2                                                                                                             | 自行贈加              |    |                |    |                                                                                                   | <input type="checkbox"/> | <input type="checkbox"/> | <input type="checkbox"/> |
|                                                                                                               |                   |    |                |    |                                                                                                   | <input type="checkbox"/> | <input type="checkbox"/> | <input type="checkbox"/> |
| 3                                                                                                             | 自行贈加              |    |                |    |                                                                                                   | <input type="checkbox"/> | <input type="checkbox"/> | <input type="checkbox"/> |
|                                                                                                               |                   |    |                |    |                                                                                                   | <input type="checkbox"/> | <input type="checkbox"/> | <input type="checkbox"/> |
| 4                                                                                                             | 自行贈加              |    |                |    |                                                                                                   | <input type="checkbox"/> | <input type="checkbox"/> | <input type="checkbox"/> |
|                                                                                                               |                   |    |                |    |                                                                                                   | <input type="checkbox"/> | <input type="checkbox"/> | <input type="checkbox"/> |
| 5                                                                                                             | 自行贈加              |    |                |    |                                                                                                   | <input type="checkbox"/> | <input type="checkbox"/> | <input type="checkbox"/> |
|                                                                                                               |                   |    |                |    |                                                                                                   | <input type="checkbox"/> | <input type="checkbox"/> | <input type="checkbox"/> |
| 6                                                                                                             | 自行贈加              |    |                |    |                                                                                                   | <input type="checkbox"/> | <input type="checkbox"/> | <input type="checkbox"/> |
|                                                                                                               |                   |    |                |    |                                                                                                   | <input type="checkbox"/> | <input type="checkbox"/> | <input type="checkbox"/> |
| 7                                                                                                             | 自行贈加              |    |                |    |                                                                                                   | <input type="checkbox"/> | <input type="checkbox"/> | <input type="checkbox"/> |
|                                                                                                               |                   |    |                |    |                                                                                                   | <input type="checkbox"/> | <input type="checkbox"/> | <input type="checkbox"/> |
| 8                                                                                                             | 自行贈加              |    |                |    |                                                                                                   | <input type="checkbox"/> | <input type="checkbox"/> | <input type="checkbox"/> |
|                                                                                                               |                   |    |                |    |                                                                                                   | <input type="checkbox"/> | <input type="checkbox"/> | <input type="checkbox"/> |
| 統計                                                                                                            |                   |    |                |    |                                                                                                   |                          |                          |                          |
| 項目                                                                                                            | 團體組(最多 8 人)\$4000 |    | 個人組(2 人)\$1200 |    | 備註                                                                                                |                          |                          |                          |
| <b>行政費報名</b><br>行政費 30 人以下<br>(免費招待 2 項個人<br>賽事、2 人晚宴)<br>行政費 31 人以上<br>(免費招待 4 項個人<br>賽事或 1 項團體賽<br>事、4 人晚宴) |                   |    |                |    | <b>行政費 匯款到地區帳戶</b><br>銀行：聯邦銀行-南桃園分行<br>代號：803<br>戶名：桃園市國際扶輪 3502<br>地區聯合會陳清榮<br>帳號：090-10-0020171 |                          |                          |                          |
| <b>超過行政費<br/>組數報名</b>                                                                                         |                   |    |                |    | <b>超組 匯款到主辦社帳戶</b><br>銀行：第一銀行桃園分行<br>代號：007<br>戶名：桃園市桃園微笑扶輪社<br>帳號：271-10-366352                  |                          |                          |                          |

※備註：

- 每人限報名團體組一項及個人組二項（男雙、女雙、混雙、歡樂組、新手組、夫妻組、親子組）或個人組三項，共三項比賽。

Rotary  
District 3502



2024-2025國際扶輪3502地區  
第四屆扶輪公益益羽球聯誼邀請賽

# 巔峰對決

11/30<sup>六</sup> 一同共襄盛舉

**比賽** 08:00~17:00

富陽羽球育樂旗艦館  
(桃園市蘆竹區大華北街170巷27號)

**晚宴** 18:00~21:00

青埔鵝莊二樓  
(桃園市中壢區永能路312號2樓)